

10071

臺北市中正區重慶南路3段128號12樓

之1

臺北市獸醫師公會

33056

桃園市延壽街117巷12之1號2樓

處理日期

107/07/05

桃園市獸醫師公會

君啟

郵件編號：486372-2-259326505

臺北市獸醫師公會 函

地址：10071 台北市中正區重慶南路3段128號12樓之1

電話：02-23395679

聯絡人：錢冠蓉

傳真：02-23393574

E-mail：tvma@ms31.hinet.net

受文者：詳如正副本單位

發文日期：中華民國107年07月05日

發文字號：北市獸醫師會字第107164號

密等及解密條件：普通

速別：最速件

附件：2018年第4次國際學術研討會暨WSAVA CE、第5次學術研討會通知單及報名表各乙份

主旨：檢送本會2018年第4次國際學術研討會暨臺灣世界小動物獸醫師協會繼續教育(WSAVA CE)及2018年第5次學術研討會通知單，惠請公告並轉知所屬會員踴躍報名，請查照。

說明：

- 一、依本會107年工作計畫及第20屆第2次理監事會決議事項辦理。
- 二、本會訂於107年8月19日(星期日)上午9時至下午5時假華南銀行總行大樓會議中心2樓(台北市信義區松仁路123號2樓)舉辦旨揭研討會，請於107年8月10日前將報名，請詳閱附件一。
- 三、2018年第4次國際學術研討會報名時間分二階段報名，請注意報名時間，如第一階段臺北市獸醫師公會會員報名額滿，將不開放非會員及學生的報名，恕不接受電話報名，臺北市獸醫師公會會員免費(即日起至107年8月10日止)，非會員及獸醫系學生報名費為新臺幣1,500元整(107年7月20日至107年8月10日止)，107年8月10日以後及現場均不接受報名。
- 四、本會與臺灣動藥國際股份有限公司合辦2018年第5次學術研討會訂於107年8月5日(星期日)下午1時30至5時30分假臺大醫院國際會議中心R301(台北市中正區徐州路2號3樓)舉辦「抗癌新思維：精準醫療」研討會，限額220名，額滿為止，請詳閱附件二。
- 五、2018年第5次學術研討會臺北市獸醫師公會會員免費報名，非會員報名費每位新臺幣500元整，現場不接受報名。
- 六、欲報名之獸醫師請將報名表傳真02-23393574或Email:tvma@ms31.hinet.net至公會，或自行上google表單填寫，恕不接受電話報名，請儘早報名繳費，費用繳交後若因故無法來參加恕不退費。

檢收字號 (AS)
107.7.12

七、本會為推行節能減碳，例行性宣導的公文均公告於公會網站上
<http://www.tpvma.org.tw>，惠請會員上公會網站最新消息查閱。

正本：社團法人新北市獸醫師公會、桃園市獸醫師公會、新竹市獸醫師公會、新竹縣獸醫師公會、苗栗縣獸醫師公會、社團法人臺中市獸醫師公會、彰化縣獸醫師公會、南投縣獸醫師公會、雲林縣獸醫師公會、嘉義市獸醫師公會、嘉義縣獸醫師公會、社團法人臺南市獸醫師公會、社團法人高雄市獸醫師公會、高雄縣獸醫師公會、屏東縣獸醫師公會、基隆市獸醫師公會、宜蘭縣獸醫師公會、花蓮縣獸醫師公會、臺東縣獸醫師公會、澎湖縣獸醫師公會、金門縣獸醫師公會

副本：台灣皇家寵物食品有限公司、臺灣希爾思寵物營養品有限公司、台灣百靈佳般格翰股份有限公司、臺灣碩騰股份有限公司、首美達總騰股份有限公司、中華海洋生技股份有限公司、愛德士生物科技股份有限公司、台灣維克法蘭斯股份有限公司、福碩生物科技有限公司、華鋒科技股份有限公司、台灣英特威動物藥品股份有限公司、台灣拜耳股份有限公司、翔林國際有限公司、老達利貿易股份有限公司、優志旺股份有限公司、孟唐有限公司、恆昶實業股份有限公司、瀚興群裕有限公司、德寶科技有限公司、益瑞國際有限公司、生展生物科技股份有限公司、毛寧有限公司、韓緯有限公司、新醫科技股份有限公司、凱信國際行銷有限公司、巨研科技股份有限公司、臺灣動藥國際股份有限公司

理事長

張振東

【附件一】

臺北市獸醫師公會 2018 年第 4 次國際學術研討會暨
臺灣世界小動物獸醫師會繼續教育 (WSAVA CE) 通知單

一、研討會時間：107 年 8 月 19 日 (星期日) 上午 9 時至 17 時

二、地點及地址：華南銀行總行大樓會議中心 2 樓

(台北市信義區松仁路 123 號 2 樓)

三、說明：此次研討會本會特邀請 2 位日本講師難波信一醫師、南毅生醫師來台演講及貓博士林政毅醫師、台大獸醫專業學院李雅珍副教授、臺大動物臨床研究所余品與助理教授及遠見動物眼科醫院院長張雅斐醫師的專題演講。精采的課程將提供與會者學習到最新的知識並增進臨床實力，提供與會獸醫師更多學習機會精彩可期。現場座位有限，額滿為止，請有興趣獸醫師踴躍報名參加。

四、主辦單位：臺北市獸醫師公會

五、協辦單位：世界小動物獸醫師會(WSAVA)

六、主要贊助商：台灣皇家寵物食品有限公司、台灣希爾思寵物營養品有限公司、台灣百靈佳般格翰股份有限公司、臺灣碩騰股份有限公司、首美達總騰股份有限公司、中華海洋生技股份有限公司、愛德士生物科技股份有限公司、台灣維克法蘭斯股份有限公司、福碩生物科技股份有限公司、華鋒科技股份有限公司、台灣英特威動物藥品股份有限公司

七、講師介紹：

(一) 難波信一 Shinichi Namba DVM. MS. PhD

Director, Marble Veterinary Medical Center, JAPAN

Research Fellow, Veterinary Biochemistry, Nihon University Vice President, Japanese Society of Feline Medicine (JSFM)

(二) 南毅生 Takeo Minami

Education

1989-1992 Resident, Dept. of Pathology, Animal Medical Center, New York

1985 Intensive Post Graduate course, Animal Medical Center, New York

1984-1985 Research assistant, Cardiology, University of Pennsylvania

1982-1984 Graduate School, Azabu University

1978-1982 Veterinary School, Azabu Veterinary College

Degree and Professional Skill

1984 DVM (Japanese Veterinary License)

1984 MS (Veterinary Medicine)

1992 PhD (Veterinary Medicine)

2007 Dipi. JCVS (Diplomate of the Japanese College of Veterinary Surgeons)

(三) 林政毅 醫師

國立中興大學獸醫研究所碩士，專長貓科，現任中山動物醫院醫師，著有犬貓常用藥治療手冊、犬貓動物醫院臨床手冊、貓病臨床診斷路徑圖表暨重要傳染病、寵物醫師臨床手冊、貓博士的貓病學、小動物輸液學、貓博士的腎臟疾病攻略、貓博士的肝膽胰疾病攻略、犬貓臨床血液生化學、信元犬貓藥典、拜耳犬貓藥典、貓咪家庭醫學大百科、喵喵交換日記，譯有小動物理學檢查及臨床操作、小動物眼科學。近幾年來也致力於兩岸臨床獸醫師的技術提昇，受邀講課已逾數百場以上，為 2012 年日本第 14 屆 JBVP、2014 年北京及 2015 年台北 FASAVA 大會受邀講師，曾榮獲第 29 屆全國獸醫師大會傑出貢獻獎、第六屆中國東西部獸醫師大會傑出貢獻獎及 2014 年財團法人李崇道博士基金會台灣臨床獸醫菁英獎

(四) 國立台灣大學獸醫專業學院李雅珍 副教授 (兼任動物醫院小動物內科主任)

研究領域：小動物臨床醫學(內科)、犬貓泌尿道疾病學

期刊論文

Cheng F.P., Hsieh M.J., Chou C.C., Hsu W.L., Lee Y.J. 2015. Detection of indoxyl sulfate levels in dogs and cats suffering from naturally occurring kidney diseases The veterinary Journal (In press) (SCI)

Hsu WL, Chiou HC, Tung KC, Belot G, Virilli A, Wong ML, Lin FY, Lee YJ*. 2014. The different molecular forms of urine neutrophil gelatinase-associated lipocalin present in dogs with urinary diseases. BMC Veterinary Research 10(1):202. (SCI)

Hsu W.L., Lin Y.S., Hu Y.Y., Wong M.L., Lin F.Y., Lee Y.J. * 2014. Neutrophil gelatinase-associated lipocalin in dogs with naturally-occurring renal diseases. Journal of Veterinary Internal Medicine. 28(2): 437-442. (SCI).

Lee Y.J., Hu Y.Y., Lin Y.S., Chang C.T., Lin F.Y., Wong M.L., Hsu K.H. and Hsu W.L. 2012. Urine neutrophil gelatinase-associated lipocalin (NGAL) as a biomarker for acute canine kidney injury BMC Veterinary Research, 8:248 (SCI)

Lee Y.J., Chan J.P.W., Hsu W.L., Lin K.W. *Chang C.C. 2012. Prognostic factors and a prognostic index for cats with acute kidney injury. Journal of Veterinary Internal Medicine. 2012(26):500 - 505(SCI)

Lee Y.J., Chang C.C., Chan J. P.W., Hsu W.L., Lin K.W. and Wong M.L. 2011. Prognosis of acute kidney injury in dogs using RIFLE (Risk, Injury, Failure, Loss and End-stage renal failure)-like criteria. VETERINARY RECORD 168(10):264-269. (SCI)

Lee Y.J., Chen H.Y., Ou C.M., and Wong M.L.. 2010. Comparison Study of Feline Polycystic Kidney Disease by a Combination of Ultrasonographic Examination and PKD1Gene Analysis. VETERINARY RECORD 167: 614-617. (SCI)

Lee Y.J., Chen H.Y., Wong M.L., and Hsu W.L.. 2010. Molecular detection of autosomal-dominant feline polycystic kidney disease by multiplex amplification refractory mutation system polymerase chain reaction. JOURNAL OF VETERINARY DIAGNOSTIC INVESTIGATION 22: 424-428. (SCI)

Lee Y.J., Hsu W.L. Lin C.F., Lee S.W., and Cheng F.P.. 2010. Intestinal geotrichosis in a German shepherd. TURKISH JOURNAL OF VETERINARY & ANIMAL SCIENCES 34(5): 481-484. (SCI)

Chan K.W., Hsieh H.H., Wang H.C., Lee Y.J., Sung M.H., and Wong M.L. 2009. Identification, expression and antigenic analysis of recombinant hemagglutinin proteins of canine distemper virus. JOURNAL OF VIROLOGICAL METHODS 155: 18-24. (SCI)

Chen D.Y., Shien J.H., Tiley L., Chiou S.S., Wang S.Y., Chang T.J., Lee Y.J., Chan K.W. and Hsu W.L. 2010. Curcumin inhibits influenza virus infection and haemagglutination activity. FOOD CHEMISTRY. 119: 1346-1351. (SCI)

(五) 余品奐 助理教授

現職：國立臺灣大學臨床動物醫學研究所助理教授

學經歷：國立臺灣大學獸醫學博士

研究領域：特殊寵物醫學、野生動物醫學、保育醫學、牧場動物醫學

(六) 張雅斐 醫師

現職：遠見動物眼科醫院院長及眼科主治醫師

台灣獸醫眼科醫學會 眼科會員

台灣獸醫眼科醫學會 (TSVO) 常務監事

專長：伴侶動物眼科疾病診斷及手術、非犬貓動物眼科疾病診斷及手術、眼角膜手術、白內障手術

八、報名費用：

(一) 臺北市獸醫師公會之所屬會員報名費：免費。

(二) 非會員及學生報名費：\$1,500 元。

(三) 107 年 8 月 19 日上午 8 時 20 分請攜身分證刷條碼報到，報名研討會者含午餐、點心及講義乙本。

九、報名方式：分二階段報名，請注意報名時間並利用以下報名方式，如第一階段會員報名額滿，將不開放非會員及學生的報名，恕不接受電話報名。

(一) 臺北市會員即日起至 107 年 8 月 10 日前將報名表

1. 傳真 02-23393574 至公會

2. E-mail：tvma@ms31.hinet.net 至公會

3. 自行上 google 表單填寫：

https://docs.google.com/forms/d/e/1FAIpQLSfsqcPEAnc_kP8odqCrtMVXbiQgYJFMH8TSnOp4ER_NTl3TnQ/viewform?usp=pp_url

※臺北市之會員請先將 107 年會費繳畢再行報名，請儘早報名 8 月 10 日以後恕不再接受報名，

(二) 非會員及學生請於 107 年 7 月 20 日至 107 年 8 月 10 日前將報名表依以下方式報名並將報名費繳納完畢始算報名完成。

1. 傳真 02-23393574 至公會

2. E-mail：tvma@ms31.hinet.net 至公會

3. 自行上 google 表單填寫：

https://docs.google.com/forms/d/e/1FAIpQLSfsqcPEAnc_kP8odqCrtMVXbiQgYJFMH8TSnOp4ER_NTl3TnQ/viewform?usp=pp_url。

十、繳費方式：戶名均為『臺北市獸醫師公會』

1. 郵局劃撥帳號：05358551。

2. 安泰銀行汀州分行 (816) 帳號：034-12-600819-600。

3. 使用 ATM 轉帳者務必告知轉出帳號後 5 碼以便公會銷帳。

※現場設有常年會費繳費處，敬請各位會員於研討會前或現場繳費，若未繳費請恕不能入場，以維護正常繳費會員之權益，謝謝!!

※此研討會課程限獸醫師本人參加並請出示證件，嚴禁代上課，因涉及智慧財產權，學術研討會現場未經許可，嚴禁攝影及錄音。

十一、會場交通位置圖：

華南銀行總行大樓會議中心

捷運 - 淡水信義線

請搭乘淡水信義線至象山站，由1號出口前往，
至松仁路右轉，步行約3分鐘。

捷運 - 板南線

請搭乘板南線至市府站，由3號出口前往，
至松仁路右轉，步行約10分鐘。

公車 - 松壽路口

20、32區、202、266、266區、284、284直、611、612
612區、621、665、669、紅56、藍10。

公車 / 客運 - 信義行政中心(信義)

32、207、282副、647、650、915、信義幹線、信義新幹線
棕6、棕7、棕18、棕21、紅56、綠1、1570、1571、1572。

公車 - 信義行政中心(松仁)

20、32區、46、266、266區、612、612區、665、797
912、藍10。

自行開車

信義快速道路出隧道左轉，接信義路往世貿/101方向，
右轉松仁路約200公尺再右轉松仁路121巷，
停車場入口位於松仁路121巷與松勇路口。

※備有免費停車位(車位有限，請以現場狀況為準)

理事長

張振東

敬邀

**臺北市獸醫師公會 2018 年第 4 次國際學術研討會暨
臺灣世界小動物獸醫師會繼續教育 (WSAVA CE) 報名表**

此場學分積分請逕上獸醫師執業繼續教育積分管理系統課程總覽查詢

※請注意：不論用任何方式報名進來，報名進來的會員須為公會有效會員，若被公會停權，即使有參加及簽到簽退，公會不會申請其繼續教育學分。

服務(開/執業)單位			
姓名		獸醫師(佐) 證書編號	台獸師(佐)字 第 號
身分證號碼		連絡電話 行動電話	
餐食	<input type="checkbox"/> 葷食 <input type="checkbox"/> 素食	身分別	<input type="checkbox"/> 臺北市獸醫師公會會員 <input type="checkbox"/> 非會員_____縣市 <input type="checkbox"/> 學生
E-mail			
轉出帳號後 5 碼		轉帳日期	
繳費收據寄送地址			

臺北市獸醫師公會傳真：02-23393574，E-mail：tyma@ms31.hinet.net，電話：
02-23395679 錢冠蓉小姐，傳真者請再來電確認，請於 107 年 8 月 10 日前報名，謝
謝！！

臺北市獸醫師公會 2018 年第 4 次國際學術研討會暨
臺灣世界小動物獸醫師會繼續教育 (WSAVA CE) 課程表

日期	2018 年 8 月 19 日 (星期日)		
廳別	201	203	202
08:20~09:00	刷身分證條碼報到、領取講義及餐券		
講師姓名	Dr. 難波信一 Shinichi Namba DVM. MS. PhD 譯：鍾承澍醫師	余品奧 助理教授	林政毅 醫師
09:00~10:00	Feline Medicine Modern Handling Technique & Drugs We Should Know I	鳥類的軟組織手術	貓慢性腎臟疾病 I
10:00~10:30	休息時間 Coffee Break		
10:30~11:30	Feline Medicine Modern Handling Technique & Drugs We Should Know II	影像工具在兔子齒科疾病的 口內口外診斷技巧 (上)	貓慢性腎臟疾病 II
11:30~12:30	Feline Medicine Modern Handling Technique & Drugs We Should Know III	影像工具在兔子齒科疾病的 口內口外診斷技巧 (下)	貓慢性腎臟疾病 III
12:30~13:30	刷身分證條碼簽退，午餐時間 Lunch		
講師姓名	Dr. 南毅生 Takeo Minami 譯：鍾承澍醫師	張雅斐 醫師	李雅珍 副教授
13:30~14:30	Minimum invasive urinary cystotomy and perineal urethrotomy I	兔子常見的疾病與診療 (上)	血磷控制的重要性
14:30~15:30	Minimum invasive urinary cystotomy and perineal urethrotomy II	兔子常見的疾病與診療 (下)	控制高血磷的方法
15:30~16:00	休息時間 Coffee Break		
16:00~17:00	Minimum invasive urinary cystotomy and perineal urethrotomy III	鳥類常見的疾病與診療	慢性腎衰竭管理-蛋白尿
17:00~	刷身分證條碼簽退		

【附件二】

臺北市獸醫師公會 2018 年第 5 次國際學術研討會通知單

- 一、主辦單位：臺北市獸醫師公會
- 二、協辦單位：臺灣動藥國際股份有限公司
- 三、題目：抗癌新思維：精準醫療
- 四、時間：107 年 08 月 05 日（星期日）下午 1 時 30 分至 5 時 30 分
- 五、地點：臺大醫院國際會議中心 R301（台北市中正區徐州路 2 號 3 樓）
- 六、課程：

抗癌新思維：精準醫療			
臺北市獸醫師公會 2018 年第 5 次學術研討會課程表			
預定時間規劃		演講題目/大綱	講者
時段	分鐘數		
13:00-13:30	30	報到/開場	-
13:30-14:15	45	如何挑選腫瘤治療藥物：化療、標靶及其他選擇 (1)藥物的種類與選擇	臺大獸醫專業學院 李繼忠老師
14:15-15:00	45	如何挑選腫瘤治療藥物：化療、標靶及其他選擇 (2)安全性與注意事項	臺大獸醫專業學院 李繼忠老師
15:00-16:00	60	工商/休息時間 臨床獸醫師病例分享等	臺動病理中心&TS
16:00-16:45	45	腫瘤病理採樣、診斷與判讀 (1)腫瘤活體生檢原則	臺大獸醫專業學院 劉振軒老師
16:45-17:30	45	腫瘤病理採樣、診斷與判讀 (2)病理判讀與案例分享	臺大獸醫專業學院 劉振軒老師
17:30-18:00	30	結語/完成撤場	

七、講師介紹

(一) 李繼忠 老師



學經歷：國立臺灣大學生物資源暨農學院附設動物醫院癌症中心主任
國立臺灣大學獸醫專業學院臨床動物醫學研究所助理教授
國立臺灣大學獸醫專業學院獸醫博士
美國路易斯安那州立大學獸醫學院碩士

李繼忠老師對於小動物腫瘤之研究範圍，包括腫瘤多重抗藥性的臨床處置及新藥研究、犬隻乳腺瘤的炎症基因表現、淋巴瘤療程及治療效果研究、肥大細胞瘤的治療效果研究以及黑色素瘤的基因治療機轉研究等。專長為小動物腫瘤化學治療及小動物營養學，致力於研究可以增進罹癌動物治療成效並減輕疾病痛苦的方法，擅於與飼主溝通及提升罹癌動物生活品質。

(二) 劉振軒 老師

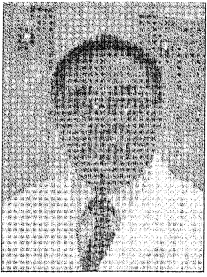

學經歷：國立臺灣大學獸醫專業學院分子暨比較病理生物學研究所教授
國立臺灣大學獸醫專業學院獸醫學系教授
國立臺灣大學獸醫專業學院院長
國立臺灣大學生物資源暨農學院附設動物醫院院長
美國加州大學戴維斯校區比較病理學博士

劉振軒老師現為國立臺灣大學獸醫專業學院分子暨比較病理生物學研究所教授，曾任國立臺灣大學獸醫專業學院與附設動物醫院院長。除了開設獸醫外科病理學討論課程，為獸醫界培育許多外科病理人才外，更參與小動物腫瘤學等許多獸醫用書的編輯與翻譯，孜孜矻矻地推廣獸醫界的知識，深化國內外臨床獸醫師、病理獸醫師、研究人員與學生們的知識交流，為結合獸醫病理與臨床的重要推廣人之一。

八、報名費用：

- (一) 臺北市獸醫師公會會員：免費。
- (二) 非本會會員報名費：\$500 元。
- (三) 限額 220 位額滿即停止受理報名，現場不接受報名。

九、報名方式：請依以下報名方式報名，恕不接受電話報名

1. 傳真 02-23393574 至公會
2. E-mail: tvma@ms31.hinet.net 至公會
3. 自行上 google 表單填寫，臺北市會員請先將 107 年會費繳畢再行報名，請儘早報名。

Google 報名表單：

https://docs.google.com/forms/d/1e_Z850cXmXm4YdIUf5CYD17TI-6ETaAZeBu4tw6ms1A/edit

※現場設有常年會費繳費處，敬請臺北市獸醫師公會會員於研討會前或現場繳費，若未繳費恕不能入場，以維護正常繳費會員之權益，謝謝!!

※報到時請獸醫師本人攜帶身分證刷條碼簽到及簽退，嚴禁代上課，上課時間未滿 45 分者將無此堂課學分，請勿遲到，因涉及智慧財產權，學術研討會現場未經許可，嚴禁攝影及錄音。

臺北市獸醫師公會 2018 年第 5 次國際學術研討會報名表

此場學分積分請逕上獸醫師執業繼續教育積分管理系統課程總覽查詢

※請注意：不論用任何方式報名進來，報名進來的會員須為公會有效會員，若被公會停權，即使有參加及簽到簽退，公會不會申請其繼續教育學分。

服務(開/執業)單位			
姓名		獸醫師證書編號	台獸師字第 號
身分證號碼			
連絡電話 行動電話		身分別	<input type="checkbox"/> 臺北市獸醫師公會會員 <input type="checkbox"/> 非會員_____縣市
轉出帳號後 5 碼		轉帳日期	
E-mail			

臺北市獸醫師公會傳真：02-23393574，傳真者請再來電02-23395679確認，Email：
tvma@ms31.hinet.net。

十、交通資訊：

搭乘公車：

台大醫院站：22 / 15 / 615 / 227 / 648 / 648 綠 / 中山幹線 / 208 / 208 直達車，步行約 3 分鐘即可抵達

開南商工站(近徐州路口)：0 南 / 15 / 22 / 208 / 295 / 297 / 671，步行約 3 分鐘即可抵達

仁愛林森路口站(林森南路口)：295 / 297 / 15 / 22 / 671，步行約 3 分鐘即可抵達

仁愛林森路口站(仁愛路口)：245 / 261 / 37 / 249 / 270 / 263 / 621 / 651 / 630，步行約 5 分鐘即可抵達

搭乘捷運：

淡水北投線(紅線)：台大醫院站 2 號出口

->搭乘淡水信義線(紅線)至台大醫院站 2 號出口直走長德街，穿越中山南路後往左側直走後再右轉徐州路，步行大約 6 分鐘即可抵達

板南線(藍線)：善導寺站 2 號出口

->搭乘板南線(藍線)至善導寺站 2 號出口，沿林森南路往南走經青島東路、濟南路，遇徐州路右轉，步行約 7-10 分鐘內即可抵達

自行開車：

請沿林森南路往南過徐州路至台大醫院國際會議中心停車場入口進入。

請沿仁愛路一段往西過林森南路至台大醫院國際會議中心停車場入口進入。

停車資訊：

本會館 B2~B3 停車場，共 120 個停車位，每小時 40 元

車位有限停滿為止，建議可多利用大眾運輸交通工具。(恕無法事先預約車位)

