



亞太獸醫師會聯盟 FAVA_2024 年韓國首爾五日

建議旅遊日期：2024 年 10 月 24 日(四)出發~10 月 28 日(一)回



行程內容

| | |
|--------------------------|--|
| DAY 1 10/24(四) | <p>桃園機場辦理登機 → 前往韓國首爾(實際搭乘班機依後續預定為主)</p> <p>高雄建議航班資訊：華航 CI164，台灣高雄機場 07:05/韓國仁川機場 11:00</p> <p>桃園建議航班資訊：華航 CI160，台灣桃園機場 07:40/韓國仁川機場 11:10</p> <p>→ 京仁 ARA 天空步道 → 飯店辦理入住與休息</p> |
|--------------------------|--|

懷著浮雲遊子的心情，行囊中裝滿無限憧憬，搭乘班機飛往韓國。

【京仁 ARA 天空步道】

京仁 ARA 天空步道仿美國大峽谷天空步道建造而成，全長約 45 公尺，其中有一半的地板是由玻璃鋪蓋可俯瞰沿岸生態景觀，是欣賞京仁運河的最佳觀景台！

ARA MARU

SKYWALK ARA 展望台



| | | |
|--|-----------------------------------|------------------------|
| ✂ 早 / X | 午 / 韓式炸醬麵+糖醋肉 4 人 1 份(餐標韓幣 14000) | 晚 / 人蔘雞風味餐(餐標韓幣 17000) |
| 🏠 大田華美達溫德姆飯店(Ramada by Wyndham Daejeon) 或同級 | | |

| | |
|--------------------------|---|
| DAY 2 10/25(五) | <p>飯店享用早餐後搭乘巴士出發展開遊程</p> <p>開會組 → 前往開會場地與會 → 飯店</p> <p>觀光組 → 大洞壁畫村 → 雞龍山國立公園 → 大田市 Café Teri 下午茶 → 飯店</p> |
|--------------------------|---|

圖片僅供參考，實際以現場為主。

企業服務五部
114 台北市內湖區石潭路 151 號
No.151, Shitan Rd., Neihu Dist.,
Taipei City 114, Taiwan

資深專員 張宇馨
T. 02-8793-2843
F. 02-6607-3494
E. yuhsinchan@liontravel.com



【大洞壁畫村】

大洞壁畫村被畫上壁畫的契機是來自一場 2007 年的公共藝術項目，由當地的藝術家與村落居民一同彩繪，此後這裡便成為大田極具代表性的壁畫村了，這裡不僅有平面壁畫，還多了立體壁畫，為整個壁畫村增添一層趣味。



【雞龍山國立公園~忠清南道第一名山】

之所以叫雞龍山，是因為山脊形似一條頂著雞冠的龍，於 1968 年與慶州國立公園、閑麗海上國立公園一同被指定為國公公園，為忠清南道第一名山，山勢雄偉而優美，提供旅人休息頤養，令人流連忘返。



【大田市 Cafe Teri 午茶時光(飲料自理)】

韓國大田市 Café Teri 特色咖啡廳，猶如山谷般的庭院塑造空間流動感，兩棟建築的牆面向下延伸融合成猶如山谷的中央庭院，塑造出簡約卻又讓人印象深刻的咖啡廳。

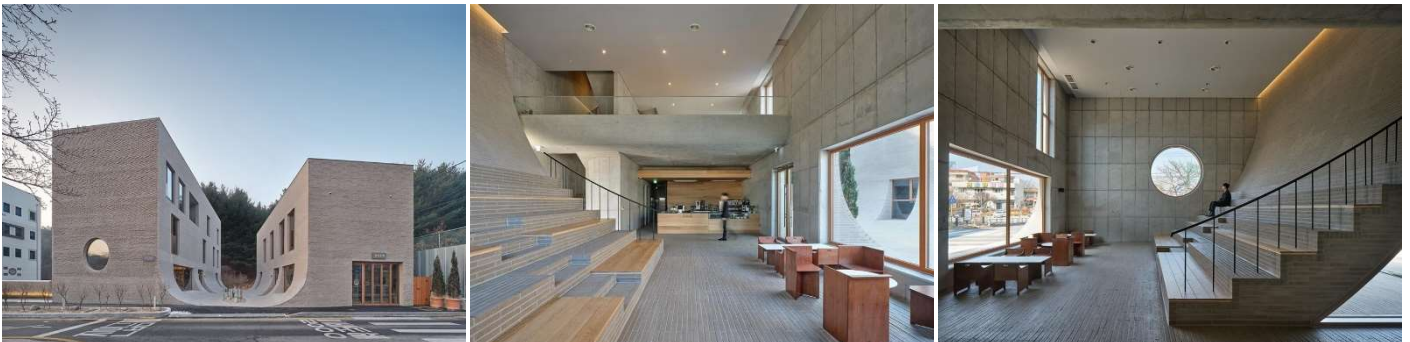

早 / 飯店內用

午 / 馬鈴薯豬骨湯(韓幣 11000)

晚 / 方便逛街，敬請自理



大田華美達溫德姆飯店(Ramada by Wyndham Daejeon) 或同級

圖片僅供參考，實際以現場為主。

企業服務五部
114 台北市內湖區石潭路 151 號
No.151, Shitan Rd., Neihu Dist.,
Taipei City 114, Taiwan

資深專員 張宇馨
T. 02-8793-2843
F. 02-6607-3494
E. yuhsinchan@liontravel.com



DAY 3

10/26(六)

飯店享用早餐後搭乘巴士出發展開遊程

開會組 → 前往開會場地與會 → 飯店

觀光組 → 全州韓屋村韓服體驗 → 慶基殿漫遊 → 全州殿洞聖堂巡禮 → 飯店

【全州韓屋村~韓服體驗】

全州韓屋村由 800 餘座韓屋組成，完好地保存著朝鮮時代傳統士大夫階層的生活面貌，在瞬息萬變的現代都市中始終保存著古老面貌的全州韓屋村，因可體驗韓國過去的傳統而聞名，本日特別安排貴賓們穿上韓服於韓屋村裡盡情拍照，彷彿讓自己回到韓國古代，盡情體驗古代的生活情境。



【慶基殿】

慶基殿於 1410 年修建，主要是為了供奉朝鮮開朝皇帝李太祖的遺像，裡面還有供奉其他朝鮮歷代皇帝的遺像，這裡是朝鮮王朝末代皇帝的居所，也是全羅北道有形文化遺產第 2 號。

【全州殿洞聖堂】

洞聖堂正式名稱是耶穌聖心主教座堂，是天主教全州教區的主教座堂，為磚瓦結構，建築風格揉合了拜占庭建築和羅馬式建築，1981 年被列入大韓民國史蹟第 288 號。



✂ 早 / 飯店內用 午 / 全州拌飯風味餐(韓幣 12000) 晚 / 明倫進士韓式烤肉吃到飽(韓幣 19000)

🏠 大田華美達溫德姆飯店(Ramada by Wyndham Daejeon) 或同級

圖片僅供參考，實際以現場為主。

企業服務五部
114 台北市內湖區石潭路 151 號
No.151,Shitan Rd.,Neihu Dist.,
Taipei City 114, Taiwan

資深專員 張宇馨
T. 02-8793-2843
F. 02-6607-3494
E. yuhsinchan@liontravel.com



DAY 4
10/27(日)

飯店享用早餐後搭乘巴士出發展開遊程

開會組 → 前往開會場地與會 → 飯店

觀光組 → 上所洞山林浴場森呼吸 → 大田中央市場 → 大田樂天百貨店 → 飯店

【上所洞山林浴場~大夥兒一起森呼吸】

上所洞山林浴場位於萬仞山與食藏山山麓的中間地帶，途中可經法桐樹綠色隧道，使此處的美景增色不少，園內由自然體驗與能休養生息的各種設施所組成，尤其有許多許願石塔，承載著家人或戀人等各界祈求家人健康或各種願望。



【大田中央市場~大田最具規模傳統市場】

大田中央市場是中部圈最大的傳統市場，極具規模市場位於東區的市中心，為大田市有名的代表傳統市場從大田站前到大田川之間的街道上，依照乾魚貨、工具、海產、韓醫藥、韓服、美食街等類別分區的綜合市場。



早 / 飯店內用 午 / 韓式風味料理定食(韓幣 15000) 晚 / 方便逛街，敬請自裡

大田華美達溫德姆飯店(Ramada by Wyndham Daejeon) 或同級

DAY 5
10/28(一)

飯店享用早餐後搭乘巴士出發前往機場(實際搭乘班機依後續預定為主)

高雄建議航班資訊：華航 CI165，韓國仁川機場 12:05/台灣高雄機場 14:05

桃園建議航班資訊：華航 CI161，韓國仁川機場 12:35/台灣高雄機場 14:10

享用飯店早餐後搭乘航班賦歸台灣，留下美好的回憶我們下次再見。

早 / 飯店內用 午 / 機上輕食 晚 / 溫暖的家

溫暖的家

圖片僅供參考，實際以現場為主。

企業服務五部
114 台北市內湖區石潭路 151 號
No.151,Shitan Rd.,Neihu Dist.,
Taipei City 114, Taiwan

資深專員 張宇馨
T. 02-8793-2843
F. 02-6607-3494
E. yuhsinchan@liontravel.com



精選餐食

Foods



行程報價(含稅)_兩人一室

| 開會組 | | | |
|------------|------------|------------|------------|
| 15 人/車 | 20 人/車 | 25 人/車 | 30 人/車 |
| \$38,500/人 | \$37,500/人 | \$36,500/人 | \$35,500/人 |
| 旅遊組 | | | |
| 15 人/車 | 20 人/車 | 25 人/車 | 30 人/車 |
| \$40,000/人 | \$39,000/人 | \$38,000/人 | \$37,000/人 |

旅遊組

- 【交通】行程所列之團體經濟艙機票(高雄機場/韓國首爾機場來回，團體票最少團去團回須達 10 張，如不達 10 張機票須訂個人機票且票價需另計)、行程內所列之當地韓國巴士交通費用(含車資、停車費及過路費、貼心提供車上每人每日一瓶礦泉水)。
- 【餐食】行程所列之餐食。
- 【住宿】行程所列之建議入住飯店(兩人一室)，如為單人入住需加價+\$12,000/人。
- 【景點】行程所列之景點門票費用。
- 【小費】一位台灣出發之隨團領隊機票、餐食、住宿與每日小費等與當地導遊及司機之每日小費、餐食等費用。
- 【保險】行程期間全程投保旅責險台幣 250 萬契約責任險 + 10 萬意外醫療險(實支實付)。
- 【製物與其他】提供每人一本專屬出團手冊、行李吊牌每人一張、每人一台 WIFI 機。

圖片僅供參考，實際以現場為主。

企業服務五部
114 台北市內湖區石潭路 151 號
No.151,Shitan Rd.,Neihu Dist.,
Taipei City 114, Taiwan

資深專員 張宇馨
T. 02-8793-2843
F. 02-6607-3494
E. yuhsinchan@liontravel.com

LION TRAVEL
雄獅旅遊



備註說明

- 1.報價適用於至少 15、20、25、30 人(含)以上/車、若人數有任何變動團費價格需重新調整，敬請見諒。
- 2.行程交通將儘量忠於原行程如因特殊狀況或天氣等因素得依當地實際路況調整，謝謝。
- 3.目前機位僅先口頭詢問空間，如確定報名成行，敬請提供作業金\$15,000/人(後續作業金將轉為訂金)，並請提供出發人數以及飯店需求之房型間數，謝謝。
- 4 機票一經開票後如需更取消需退票手續費，價錢依後續詢問航空公司後之價格為主。
- 5.旅遊日期逢韓國大田會議活動旺季，飯店需付訂金後才可保留房間，付訂後房間不可取消(取消收取房間全額費用)，還請留意。
- 6.團費費用不包含行程表上未註明之各項開銷，建議項目、自費與自由行程所衍生之費用(例如行李超重費、自購商品、洗衣、電話、電報及私人交通費等)，敬請旅客自理。
- 7.行程團費不包含協助開會報名與相關報名費用，敬請旅客自理與後續提供相關會議資訊(時間)。
- 8.韓國大部份飯店並無三或四人房型，若選擇加床，飯店幾乎都以折疊床為主(行軍床)，且每間房基於房型與消防安全為由，最多僅能加一張床，本行程安排入住於韓國地區之飯店可能受限於房型空間而無法提供加床服務，如無法加床而單人入住，則補單人入住之房差，敬請見諒。